

Budget supplémentaire

2024

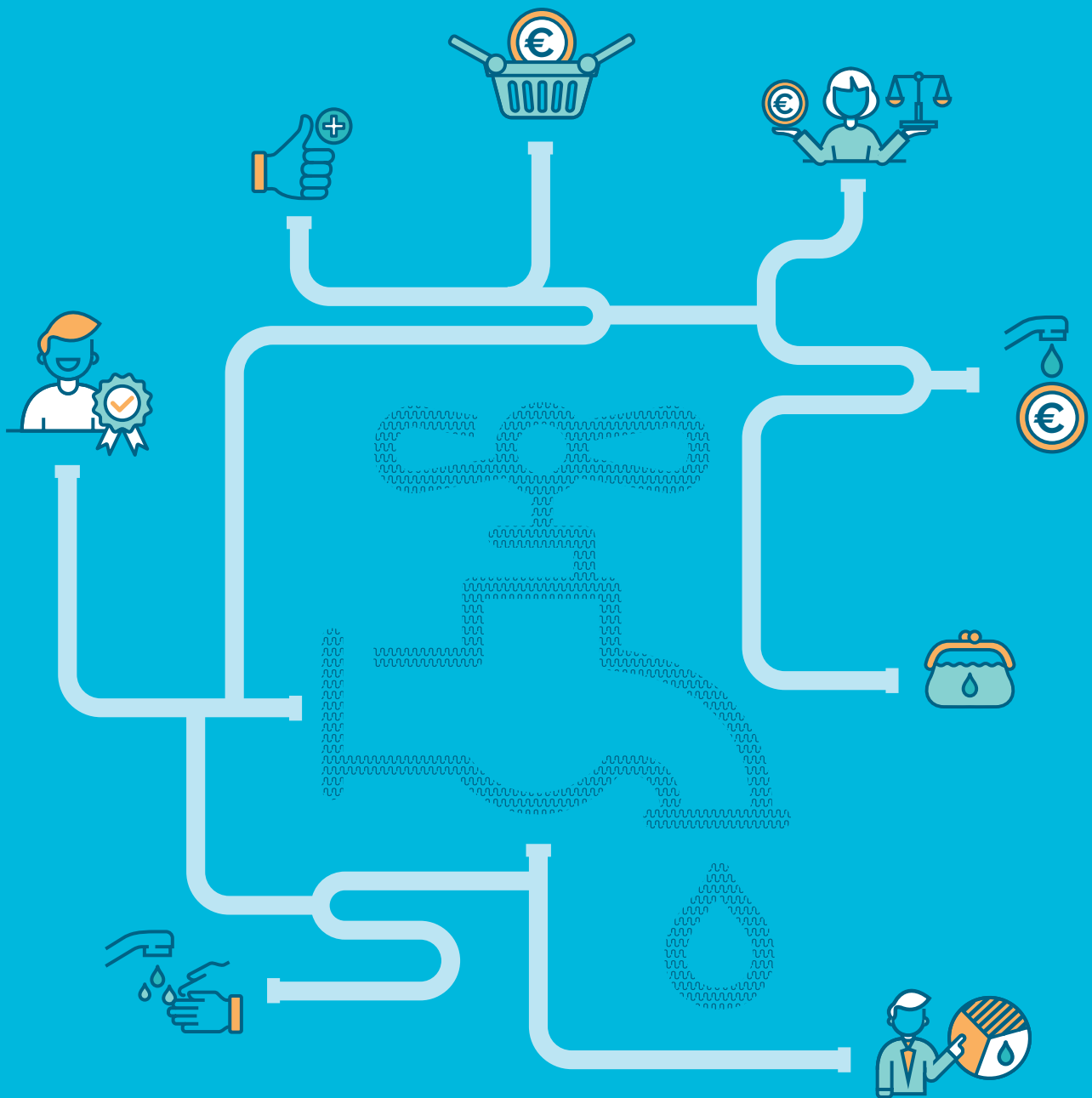



REPUBLIQUE FRANÇAISE

Numéro SIRET 25920021000021	COLLECTIVITE DE RATTACHEMENT SYNDICAT MIXTE SENE0
--	--

POSTE COMPTABLE DE : COLOMBES

SERVICE PUBLIC LOCAL

M. 49

Budget supplémentaire

BUDGET : BUDGET PRINCIPAL

ANNEE 2024

Sommaire

I - Informations générales

Modalités de vote du budget 3

II - Présentation générale du budget

A1 - Vue d'ensemble - Sections 4

A2 - Vue d'ensemble - Section d'exploitation - Chapitres 5

A3 - Vue d'ensemble - Section d'investissement - Chapitres 7

B1 - Balance générale du budget - Dépenses 9

B2 - Balance générale du budget - Recettes 10

III - Vote du budget

A1 - Section d'exploitation - Détail des dépenses 12

A2 - Section d'exploitation - Détail des recettes 14

B1 - Section d'investissement - Détail des dépenses 15

B2 - Section d'investissement - Détail des recettes 16

B3 - Opérations d'équipement - Détail des chapitres et articles 17

IV - Annexes

A - Eléments du bilan

A1.1 - Etat de la dette - Détail des crédits de trésorerie Sans Objet

A1.2 - Etat de la dette - Répartition par nature de dette Sans Objet

A1.3 - Etat de la dette - Répartition des emprunts par structure de taux Sans Objet

A1.4 - Etat de la dette - Typologie de la répartition de l'encours Sans Objet

A1.5 - Etat de la dette - Détail des opérations de couverture Sans Objet

A1.6 - Etat de la dette - Autres dettes Sans Objet

A2 - Méthodes utilisées pour les amortissements Sans Objet

A3.1 - Etat des provisions et des dépréciations Sans Objet

A3.2 - Etalement des provisions Sans Objet

A4.1 - Equilibre des opérations financières Sans Objet

A4.2 - Equilibre des opérations financières - Dépenses Sans Objet

A4.3 - Equilibre des opérations financières - Recettes Sans Objet

A5.1.1 - Etat de ventilation des dépenses et recettes des services d'eau et d'assainissement - Exploitation (1) Sans Objet

A5.1.2 - Etat de ventilation des dépenses et recettes des services d'eau et d'assainissement - Investissement (1) Sans Objet

A5.2.1 - Etat de ventilation des dép. et rec. des services d'assainissement collectif et non collectif - Exploitation (1) Sans Objet

A5.2.2 - Etat de ventilation des dép. et rec. des services d'assainissement collectif et non collectif - Investissement (1) Sans Objet

A6 - Etat des charges transférées Sans Objet

A7 - Détail des opérations pour compte de tiers Sans Objet

B - Engagements hors bilan

B1.1 - Etat des emprunts garantis par la régie Sans Objet

B1.2 - Calcul du ratio d'endettement relatif aux garanties d'emprunt Sans Objet

B1.3 - Subventions versées dans le cadre du vote du budget Sans Objet

B1.4 - Etat des contrats de crédit-bail Sans Objet

B1.5 - Etat des marchés de partenariat Sans Objet

B1.6 - Etat des autres engagements donnés Sans Objet

B1.7 - Etat des engagements reçus Sans Objet

B2.1 - Etat des autorisations de programme et des crédits de paiement afférents Sans Objet

B2.2 - Etat des autorisations d'engagement et des crédits de paiement afférents Sans Objet

C - Autres éléments d'informations

C1.1 - Etat du personnel Sans Objet

C1.2 - Etat du personnel de la collectivité ou de l'établissement de rattachement employé par la régie Sans Objet

C2 - Liste des organismes dans lesquels a été pris un engagement financier (2) Sans Objet

C3 - Liste des services individualisés dans un budget annexe (3) Sans Objet

D - Arrêté et signatures

D - Arrêté et signatures 18

(1) Ces états ne sont obligatoires que pour les régies rattachées à des communes et groupements de communes de moins de 3 000 habitants ayant décidé d'établir un budget unique pour leurs services de distribution d'eau potable et d'assainissement dans les conditions fixées par l'article L. 2224-6 du CGCT. Ils n'existent qu'en M. 49.

(2) Ces états ne sont obligatoires que pour les régies rattachées à des communes de 3 500 habitants et plus (art. L. 2313-1 du CGCT), à des groupements comprenant au moins une commune de 3 500 habitants et plus (art. L. 5211-36 du CGCT, art L. 5711-1 CGCT) et à leurs établissements publics.

(3) Uniquement pour les services dotés de l'autonomie financière et de la personnalité morale.

Préciser, pour chaque annexe, si l'état est sans objet le cas échéant.

I – INFORMATIONS GENERALES
MODALITES DE VOTE DU BUDGET

I – L'assemblée délibérante a voté le présent budget par nature :

- au niveau (1) du chapitre pour la section de fonctionnement ;
- au niveau (1) du chapitre pour la section d'investissement.
- sans (2) les chapitres « opérations d'équipement » de l'état III B 3.

La liste des articles spécialisés sur lesquels l'ordonnateur ne peut procéder à des virements d'article à article est la suivante :

II – En l'absence de mention au paragraphe I ci-dessus, le budget est réputé voté par chapitre, et, en section d'investissement, sans chapitre de dépense « opération d'équipement ».

III – Les provisions sont (3) semi-budgétaires (pas d'inscriptions en recettes de la section d'investissement) .

IV – La comparaison s'effectue par rapport au budget de l'exercice (4).

V – Le présent budget a été voté (5) avec reprise des résultats de l'exercice N-1 après le vote du compte administratif N-1.

(1) A compléter par « du chapitre » ou « de l'article ».

(2) Indiquer « avec » ou « sans » les chapitres opérations d'équipement.

(3) A compléter par un seul des deux choix suivants :

- semi-budgétaires (pas d'inscription en recette de la section d'investissement),
- budgétaires (délibération n° du).

(4) Budget de l'exercice = budget primitif + budget supplémentaire + décision modificative, s'il y a lieu.

(5) A compléter par un seul des trois choix suivants :

- sans reprise des résultats de l'exercice N-1,
- avec reprise des résultats de l'exercice N-1 après le vote du compte administratif,
- avec reprise anticipée des résultats de l'exercice N-1.

II – PRESENTATION GENERALE DU BUDGET VUE D'ENSEMBLE

EXPLOITATION

		DEPENSES DE LA SECTION D'EXPLOITATION	RECETTES DE LA SECTION D'EXPLOITATION
V O T E	CREDITS DE FONCTIONNEMENT VOTES AU TITRE DU PRESENT BUDGET (1)	13 184 349,94	92 000,00
	+	+	+
R E P O R T S	RESTES A REALISER (R.A.R) DE L'EXERCICE PRECEDENT (2)	0,00	0,00
	002 RESULTAT D'EXPLOITATION REPORTE (2)	(si déficit) 0,00	(si excédent) 13 092 349,94
	=	=	=
	TOTAL DE LA SECTION D'EXPLOITATION (3)	13 184 349,94	13 184 349,94

INVESTISSEMENT

		DEPENSES DE LA SECTION D'INVESTISSEMENT	RECETTES DE LA SECTION D'INVESTISSEMENT
V O T E	CREDITS D'INVESTISSEMENT (1) VOTES AU TITRE DU PRESENT BUDGET (y compris les comptes 1064 et 1068)	-53 800,00	7 845 220,27
	+	+	+
R E P O R T S	RESTES A REALISER (R.A.R) DE L'EXERCICE PRECEDENT (2)	9 543 192,83	0,00
	001 SOLDE D'EXECUTION DE LA SECTION D'INVESTISSEMENT REPORTE (2)	(si solde négatif) 0,00	(si solde positif) 1 644 172,56
	=	=	=
	TOTAL DE LA SECTION D'INVESTISSEMENT (3)	9 489 392,83	9 489 392,83

TOTAL

TOTAL DU BUDGET (3)	22 673 742,77	22 673 742,77
----------------------------	----------------------	----------------------

(1) Au budget primitif, les crédits votés correspondent aux crédits votés lors de cette étape budgétaire. De même, pour les décisions modificatives et le budget supplémentaire, les crédits votés correspondent aux crédits votés lors de l'étape budgétaire sans sommation avec ceux antérieurement votés lors du même exercice.

(2) A servir uniquement à l'étape budgétaire de reprise des résultats de l'exercice précédent, soit après le vote du compte administratif, soit en cas de reprise anticipée des résultats.

Pour la section d'exploitation, les RAR sont constitués par l'ensemble des dépenses engagées et n'ayant pas donné lieu à service fait au 31 décembre de l'exercice précédent. En recettes, il s'agit des recettes certaines n'ayant pas donné lieu à l'émission d'un titre au 31/12 de l'exercice précédent.

Pour la section d'investissement, les RAR correspondent aux dépenses engagées non mandatées au 31/12 de l'exercice précédent telles qu'elles ressortent de la comptabilité des engagements et aux recettes certaines n'ayant pas donné lieu à l'émission d'un titre au 31/12 de l'exercice précédent.

(3) Total de la section d'exploitation = RAR + résultat reporté + crédits d'exploitation votés.

Total de la section d'investissement = RAR + solde d'exécution reporté + crédits d'investissement votés.

Total du budget = Total de la section d'exploitation + Total de la section d'investissement.

II – PRESENTATION GENERALE DU BUDGET

SECTION D'EXPLOITATION – CHAPITRES

DEPENSES D'EXPLOITATION

Chap.	Libellé	Budget de l'exercice (1) I	Restes à réaliser N-1 (2) II	Propositions nouvelles	VOTE (3) III	TOTAL IV = I + II + III
011	Charges à caractère général	2 432 400,00	0,00	31 384,17	31 384,17	2 463 784,17
012	Charges de personnel, frais assimilés	1 617 700,00	0,00	0,00	0,00	1 617 700,00
014	Atténuations de produits	0,00	0,00	0,00	0,00	0,00
65	Autres charges de gestion courante	115 000,00	0,00	6 500,00	6 500,00	121 500,00
Total des dépenses de gestion des services		4 165 100,00	0,00	37 884,17	37 884,17	4 202 984,17
66	Charges financières	79 300,00	0,00	0,00	0,00	79 300,00
67	Charges exceptionnelles	3 910 000,00	0,00	0,00	0,00	3 910 000,00
68	Dotations aux provisions et dépréciat° (4)	1 000 000,00		0,00	0,00	1 000 000,00
69	Impôts sur les bénéfices et assimilés (5)	0,00	0,00	0,00	0,00	0,00
022	Dépenses imprévues	0,00		0,00	0,00	0,00
Total des dépenses réelles d'exploitation		9 154 400,00	0,00	37 884,17	37 884,17	9 192 284,17
023	Virement à la section d'investissement (6)	3 339 600,00		13 146 465,77	13 146 465,77	16 486 065,77
042	Opérat° ordre transfert entre sections (6)	2 100 000,00		0,00	0,00	2 100 000,00
043	Opérat° ordre intérieur de la section (6)	0,00		0,00	0,00	0,00
Total des dépenses d'ordre d'exploitation		5 439 600,00		13 146 465,77	13 146 465,77	18 586 065,77
TOTAL		14 594 000,00	0,00	13 184 349,94	13 184 349,94	27 778 349,94

+

D 002 RESULTAT REPORTE OU ANTICIPE (2)

0,00

=

TOTAL DES DEPENSES D'EXPLOITATION CUMULEES

27 778 349,94

RECETTES D'EXPLOITATION

Chap.	Libellé	Budget de l'exercice (1) I	Restes à réaliser N-1 (2) II	Propositions nouvelles	VOTE (3) III	TOTAL IV = I + II + III
013	Atténuations de charges	0,00	0,00	0,00	0,00	0,00
70	Ventes produits fabriqués, prestations	12 746 000,00	0,00	77 000,00	77 000,00	12 823 000,00
73	Produits issus de la fiscalité (7)	0,00	0,00	0,00	0,00	0,00
74	Subventions d'exploitation	0,00	0,00	0,00	0,00	0,00
75	Autres produits de gestion courante	440 000,00	0,00	15 000,00	15 000,00	455 000,00
Total des recettes de gestion des services		13 186 000,00	0,00	92 000,00	92 000,00	13 278 000,00
76	Produits financiers	0,00	0,00	0,00	0,00	0,00
77	Produits exceptionnels	0,00	0,00	0,00	0,00	0,00
78	Reprises sur provisions et dépréciations (4)	1 000 000,00		0,00	0,00	1 000 000,00
Total des recettes réelles d'exploitation		14 186 000,00	0,00	92 000,00	92 000,00	14 278 000,00
042	Opérat° ordre transfert entre sections (6)	408 000,00		0,00	0,00	408 000,00
043	Opérat° ordre intérieur de la section (6)	0,00		0,00	0,00	0,00
Total des recettes d'ordre d'exploitation		408 000,00		0,00	0,00	408 000,00
TOTAL		14 594 000,00	0,00	92 000,00	92 000,00	14 686 000,00

+

R 002 RESULTAT REPORTE OU ANTICIPE (2)

13 092 349,94

=

TOTAL DES RECETTES D'EXPLOITATION CUMULEES

27 778 349,94

Pour information :

**AUTOFINANCEMENT PREVISIONNEL
DÉGAGÉ AU PROFIT DE LA SECTION
D'INVESTISSEMENT (8)**

18 178 065,77

Il s'agit, pour un budget voté en équilibre, des ressources propres correspondant à l'excédent des recettes réelles de fonctionnement sur les dépenses réelles de fonctionnement. Il sert à financer le remboursement du capital de la dette et les nouveaux investissements de la régie.

- (1) Cf. Modalités de vote I.
- (2) Inscrire en cas de reprise des résultats de l'exercice précédent (après vote du compte administratif ou si reprise anticipée des résultats).
- (3) Le vote de l'organe délibérant porte uniquement sur les propositions nouvelles.
- (4) Si la régie applique le régime des provisions semi-budgétaires, ainsi que pour la dotation aux dépréciations des stocks de fournitures et de marchandises, des créances et des valeurs mobilières de placement, aux dépréciations des comptes de tiers et aux dépréciations des comptes financiers.
- (5) Ce chapitre n'existe pas en M. 49.
- (6) $DE\ 023 = RI\ 021$; $DI\ 040 = RE\ 042$; $RI\ 040 = DE\ 042$; $DI\ 041 = RI\ 041$; $DE\ 043 = RE\ 043$.
- (7) Ce chapitre existe uniquement en M. 41, M. 43 et M. 44.
- (8) Solde de l'opération $DE\ 023 + DE\ 042 - RE\ 042$ ou solde de l'opération $RI\ 021 + RI\ 040 - DI\ 040$.

II – PRESENTATION GENERALE DU BUDGET

SECTION D'INVESTISSEMENT – CHAPITRES

DEPENSES D'INVESTISSEMENT

Chap.	Libellé	Budget de l'exercice (1) I	Restes à réaliser N-1 (2) II	Propositions nouvelles	VOTE (3) III	TOTAL IV = I + II + III
20	Immobilisations incorporelles	3 593 500,00	905 950,50	-160 000,00	-160 000,00	4 339 450,50
21	Immobilisations corporelles	134 000,00	558 443,08	0,00	0,00	692 443,08
22	Immobilisations reçues en affectation	0,00	0,00	0,00	0,00	0,00
23	Immobilisations en cours	14 377 100,00	8 078 799,25	106 200,00	106 200,00	22 562 099,25
	Total des opérations d'équipement	0,00	0,00	0,00	0,00	0,00
	Total des dépenses d'équipement	18 104 600,00	9 543 192,83	-53 800,00	-53 800,00	27 593 992,83
10	Dotations, fonds divers et réserves	0,00	0,00	0,00	0,00	0,00
13	Subventions d'investissement	0,00	0,00	0,00	0,00	0,00
16	Emprunts et dettes assimilées	433 800,00	0,00	0,00	0,00	433 800,00
18	Compte de liaison : affectat° (BA,régie) (5)	0,00	0,00	0,00	0,00	0,00
26	Participat° et créances rattachées	0,00	0,00	0,00	0,00	0,00
27	Autres immobilisations financières	2 000,00	0,00	0,00	0,00	2 000,00
020	Dépenses imprévues	0,00		0,00	0,00	0,00
	Total des dépenses financières	435 800,00	0,00	0,00	0,00	435 800,00
45...	Total des opérations pour compte de tiers (6)	0,00	0,00	0,00	0,00	0,00
	Total des dépenses réelles d'investissement	18 540 400,00	9 543 192,83	-53 800,00	-53 800,00	28 029 792,83
040	Opérat° ordre transfert entre sections (4)	408 000,00		0,00	0,00	408 000,00
041	Opérations patrimoniales (4)	6 485 000,00		0,00	0,00	6 485 000,00
	Total des dépenses d'ordre d'investissement	6 893 000,00		0,00	0,00	6 893 000,00
	TOTAL	25 433 400,00	9 543 192,83	-53 800,00	-53 800,00	34 922 792,83

+

D 001 SOLDE D'EXECUTION NEGATIF REPORTE OU ANTICIPE (2)

0,00

=

TOTAL DES DEPENSES D'INVESTISSEMENT CUMULEES

34 922 792,83

RECETTES D'INVESTISSEMENT

Chap.	Libellé	Budget de l'exercice (1) I	Restes à réaliser N-1 (2) II	Propositions nouvelles	VOTE (3) III	TOTAL IV = I + II + III
13	Subventions d'investissement	800 000,00	0,00	0,00	0,00	800 000,00
16	Emprunts et dettes assimilées (hors 165)	12 708 800,00	0,00	-5 301 245,50	-5 301 245,50	7 407 554,50
20	Immobilisations incorporelles	0,00	0,00	0,00	0,00	0,00
21	Immobilisations corporelles	0,00	0,00	0,00	0,00	0,00
22	Immobilisations reçues en affectation	0,00	0,00	0,00	0,00	0,00
23	Immobilisations en cours	0,00	0,00	0,00	0,00	0,00
	Total des recettes d'équipement	13 508 800,00	0,00	-5 301 245,50	-5 301 245,50	8 207 554,50
10	Dotations, fonds divers et réserves	0,00	0,00	0,00	0,00	0,00
106	Réserves (7)	0,00	0,00	0,00	0,00	0,00
165	Dépôts et cautionnements reçus	0,00	0,00	0,00	0,00	0,00
18	Compte de liaison : affectat° (BA,régie) (5)	0,00	0,00	0,00	0,00	0,00
26	Participat° et créances rattachées	0,00	0,00	0,00	0,00	0,00
27	Autres immobilisations financières	0,00	0,00	0,00	0,00	0,00
	Total des recettes financières	0,00	0,00	0,00	0,00	0,00
45...	Total des opérations pour le compte de tiers (6)	0,00	0,00	0,00	0,00	0,00
	Total des recettes réelles d'investissement	13 508 800,00	0,00	-5 301 245,50	-5 301 245,50	8 207 554,50
021	Virement de la section d'exploitation (4)	3 339 600,00		13 146 465,77	13 146 465,77	16 486 065,77
040	Opérat° ordre transfert entre sections (4)	2 100 000,00		0,00	0,00	2 100 000,00
041	Opérations patrimoniales (4)	6 485 000,00		0,00	0,00	6 485 000,00
	Total des recettes d'ordre d'investissement	11 924 600,00		13 146 465,77	13 146 465,77	25 071 065,77
	TOTAL	25 433 400,00	0,00	7 845 220,27	7 845 220,27	33 278 620,27

+

R 001 SOLDE D'EXECUTION POSITIF REPORTE OU ANTICIPE (2)

1 644 172,56

=

TOTAL DES RECETTES D'INVESTISSEMENT CUMULEES

34 922 792,83

Envoyé en préfecture le 22/03/2024
Reçu en préfecture le 22/03/2024
Publié le 
ID : 092-259200210-20240319-DELIB_2024_45-DE

Pour information :

Il s'agit, pour un budget voté en équilibre, des ressources propres correspondant à l'excédent des recettes réelles de fonctionnement sur les dépenses réelles de fonctionnement. Il sert à financer le remboursement du capital de la dette et les nouveaux investissements de la régie.

AUTOFINANCEMENT PREVISIONNEL DÉGAGÉ PAR LA SECTION DE FONCTIONNEMENT (8)	18 178 065,77
---	----------------------

- (1) Cf. Modalités de vote I.
- (2) Inscrire en cas de reprise des résultats de l'exercice précédent (après vote du compte administratif ou si reprise anticipée des résultats).
- (3) Le vote de l'organe délibérant porte uniquement sur les propositions nouvelles.
- (4) $DE\ 023 = RI\ 021$; $DI\ 040 = RE\ 042$; $RI\ 040 = DE\ 042$; $DI\ 041 = RI\ 041$; $DE\ 043 = RE\ 043$.
- (5) A servir uniquement, en dépense, lorsque la régie effectue une dotation initiale en espèces au profit d'un service public non personnalisé qu'elle crée et, en recettes, lorsque le service non personnalisé reçoit une dotation en espèces de la part de sa collectivité de rattachement.
- (6) Seul le total des opérations réelles pour compte de tiers figure sur cet état (voir le détail Annexe IV-A7).
- (7) Le compte 106 n'est pas un chapitre mais un article du chapitre 10.
- (8) Solde de l'opération $DE\ 023 + DE\ 042 - RE\ 042$ ou solde de l'opération $RI\ 021 + RI\ 040 - DI\ 040$.

II – PRESENTATION GENERALE DU BUDGET

BALANCE GENERALE DU BUDGET

1 – DEPENSES (du présent budget + restes à réaliser)

	EXPLOITATION	Opérations réelles (1)	Opérations d'ordre (2)	TOTAL
011	Charges à caractère général	31 384,17		31 384,17
012	Charges de personnel, frais assimilés	0,00		0,00
014	Atténuations de produits	0,00		0,00
60	<i>Achats et variation des stocks (3)</i>		0,00	0,00
65	Autres charges de gestion courante	6 500,00		6 500,00
66	Charges financières	0,00	0,00	0,00
67	Charges exceptionnelles	0,00	0,00	0,00
68	Dot. Amortist, dépréciat°, provisions	0,00	0,00	0,00
69	Impôts sur les bénéfiques et assimilés (4)	0,00		0,00
71	<i>Production stockée (ou déstockage) (3)</i>		0,00	0,00
022	Dépenses imprévues	0,00		0,00
023	<i>Virement à la section d'investissement</i>		13 146 465,77	13 146 465,77
	Dépenses d'exploitation – Total	37 884,17	13 146 465,77	13 184 349,94

+

D 002 RESULTAT REPORTE OU ANTICIPE	0,00
---	-------------

=

TOTAL DES DEPENSES D'EXPLOITATION CUMULEES	13 184 349,94
---	----------------------

	INVESTISSEMENT	Opérations réelles (1)	Opérations d'ordre (2)	TOTAL
10	Dotations, fonds divers et réserves	0,00	0,00	0,00
13	Subventions d'investissement	0,00	0,00	0,00
14	<i>Prov. Réglementées, amort. dérogatoires</i>		0,00	0,00
15	<i>Provisions pour risques et charges (5)</i>		0,00	0,00
16	Emprunts et dettes assimilées (sauf 1688 non budgétaire)	0,00	0,00	0,00
18	Compte de liaison : affectat° (BA,régie)	0,00		0,00
	Total des opérations d'équipement	0,00		0,00
20	Immobilisations incorporelles (6)	745 950,50	0,00	745 950,50
21	Immobilisations corporelles (6)	558 443,08	0,00	558 443,08
22	Immobilisations reçues en affectation (6)	0,00	0,00	0,00
23	Immobilisations en cours (6)	8 184 999,25	0,00	8 184 999,25
26	Participations et créances rattachées	0,00	0,00	0,00
27	Autres immobilisations financières	0,00	0,00	0,00
28	<i>Amortissement des immobilisations (reprises)</i>		0,00	0,00
29	<i>Dépréciation des immobilisations</i>		0,00	0,00
39	<i>Dépréciat° des stocks et en-cours</i>		0,00	0,00
45...	Opérations pour compte de tiers (7)	0,00	0,00	0,00
481	<i>Charges à répartir plusieurs exercices</i>		0,00	0,00
3...	Stocks	0,00	0,00	0,00
020	Dépenses imprévues	0,00		0,00
	Dépenses d'investissement – Total	9 489 392,83	0,00	9 489 392,83

+

D 001 SOLDE D'EXECUTION NEGATIF REPORTE OU ANTICIPE	0,00
--	-------------

=

TOTAL DES DEPENSES D'INVESTISSEMENT CUMULEES	9 489 392,83
---	---------------------

(1) Y compris les opérations relatives au rattachement des charges et des produits et les opérations d'ordre semi-budgétaires.

(2) Voir liste des opérations d'ordre.

(3) Permet de retracer les variations de stocks (sauf stocks de marchandises et de fournitures).

(4) Ce chapitre n'existe pas en M. 49.

(5) Si la régie applique le régime des provisions budgétaires.

(6) Hors chapitres « opérations d'équipement ».

(7) Seul le total des opérations pour compte de tiers figure sur cet état (voir le détail Annexe IV A7).

II – PRESENTATION GENERALE DU BUDGET

BALANCE GENERALE DU BUDGET

2 – RECETTES (du présent budget + restes à réaliser)

	EXPLOITATION	Opérations réelles (1)	Opérations d'ordre (2)	TOTAL
013	Atténuations de charges	0,00		0,00
60	Achats et variation des stocks (3)		0,00	0,00
70	Ventes produits fabriqués, prestations	77 000,00		77 000,00
71	Production stockée (ou déstockage) (3)		0,00	0,00
72	Production immobilisée		0,00	0,00
73	Produits issus de la fiscalité (6)	0,00		0,00
74	Subventions d'exploitation	0,00		0,00
75	Autres produits de gestion courante	15 000,00		15 000,00
76	Produits financiers	0,00	0,00	0,00
77	Produits exceptionnels	0,00	0,00	0,00
78	Reprise amort., dépréciat° et provisions	0,00	0,00	0,00
79	Transferts de charges		0,00	0,00
	Recettes d'exploitation – Total	92 000,00	0,00	92 000,00

+

R 002 RESULTAT REPORTE OU ANTICIPE	13 092 349,94
---	----------------------

=

TOTAL DES RECETTES D'EXPLOITATION CUMULEES	13 184 349,94
---	----------------------

	INVESTISSEMENT	Opérations réelles (1)	Opérations d'ordre (2)	TOTAL
10	Dotations, fonds divers et réserves (sauf 106)	0,00	0,00	0,00
13	Subventions d'investissement	0,00	0,00	0,00
14	Prov. Réglementées, amort. dérogatoires		0,00	0,00
15	Provisions pour risques et charges (4)		0,00	0,00
16	Emprunts et dettes assimilées (sauf 1688 non budgétaire)	-5 301 245,50	0,00	-5 301 245,50
18	Comptes liaison : affectat° BA, régies	0,00	0,00	0,00
20	Immobilisations incorporelles	0,00	0,00	0,00
21	Immobilisations corporelles	0,00	0,00	0,00
22	Immobilisations reçues en affectation	0,00	0,00	0,00
23	Immobilisations en cours	0,00	0,00	0,00
26	Participations et créances rattachées	0,00	0,00	0,00
27	Autres immobilisations financières	0,00	0,00	0,00
28	Amortissement des immobilisations		0,00	0,00
29	Dépréciation des immobilisations (4)		0,00	0,00
39	Dépréciat° des stocks et en-cours (4)		0,00	0,00
45...	Opérations pour compte de tiers (5)	0,00	0,00	0,00
481	Charges à répartir plusieurs exercices		0,00	0,00
491	Dépréciations des comptes de clients		0,00	0,00
3...	Stocks	0,00	0,00	0,00
021	Virement de la section d'exploitation		13 146 465,77	13 146 465,77
	Recettes d'investissement – Total	-5 301 245,50	13 146 465,77	7 845 220,27

+

R 001 SOLDE D'EXECUTION POSITIF REPORTE OU ANTICIPE	1 644 172,56
--	---------------------

+

AFFECTATION AUX COMPTES 106	0,00
------------------------------------	-------------

=

TOTAL DES RECETTES D'INVESTISSEMENT CUMULEES	9 489 392,83
---	---------------------

- (1) Y compris les opérations relatives au rattachement des charges et des produits et les opérations d'ordre semi-budgétaires.
- (2) Voir liste des opérations d'ordre.
- (3) Permet de retracer les variations de stocks (sauf stocks de marchandises et de fournitures).
- (4) Si la régie applique le régime des provisions budgétaires.
- (5) Seul le total des opérations pour compte de tiers figure sur cet état (voir le détail Annexe IV A7).
- (6) Ce chapitre existe uniquement en M. 41, en M. 43 et en M. 44.



III – VOTE DU BUDGET

SECTION D'EXPLOITATION – DETAIL DES DEPENSES

Chap / art (1)	Libellé (1)	Budget de l'exercice (2)	Propositions nouvelles (3)	Vote (4)
011	Charges à caractère général (5) (6)	2 432 400,00	31 384,17	31 384,17
604	Achats d'études, prestations de services	1 328 000,00	-10 582,00	-10 582,00
6061	Fournitures non stockables (eau, énergie)	3 000,00	0,00	0,00
6063	Fournitures entretien et petit équip	10 000,00	0,00	0,00
6064	Fournitures administratives	8 000,00	0,00	0,00
6068	Autres matières et fournitures	4 000,00	106,17	106,17
613	Locations, droits de passage, servitude	115 000,00	21 159,00	21 159,00
61521	Entretien, réparations bâtiments publics	2 000,00	0,00	0,00
6155	Entretien et réparations biens mobiliers	2 000,00	0,00	0,00
6156	Maintenance	16 000,00	0,00	0,00
616	Primes d'assurances	105 000,00	0,00	0,00
618	Divers	90 000,00	0,00	0,00
622	Rémunérations intermédiaires, honoraires	75 000,00	20 000,00	20 000,00
623	Publicité, publicat°, relations publique	103 000,00	0,00	0,00
624	Transports biens, transports collectifs	10 000,00	0,00	0,00
625	Déplacements, missions et réceptions	45 000,00	0,00	0,00
626	Frais postaux et frais télécommunicat°	15 000,00	701,00	701,00
6288	Autres	88 400,00	0,00	0,00
635	Autres impôts, taxes (Admin Impôts)	413 000,00	0,00	0,00
012	Charges de personnel, frais assimilés	1 617 700,00	0,00	0,00
6410	Rémunérations du personnel	1 146 000,00	0,00	0,00
6450	Charges sécurité sociale et prévoyance	429 000,00	0,00	0,00
647	Autres charges sociales	42 700,00	0,00	0,00
014	Atténuations de produits (7)	0,00	0,00	0,00
65	Autres charges de gestion courante	115 000,00	6 500,00	6 500,00
6512	Droits d'utilisat° - informatique nuage	0,00	6 500,00	6 500,00
6518	Autres	5 000,00	0,00	0,00
653	Indemn., frais, format° élus/memb. cons.	109 994,00	0,00	0,00
658	Charges diverses de gestion courante	6,00	0,00	0,00
TOTAL = DEPENSES DE GESTION DES SERVICES (a) = (011 + 012 + 014 + 65)		4 165 100,00	37 884,17	37 884,17
66	Charges financières (b) (8)	79 300,00	0,00	0,00
66111	Intérêts réglés à l'échéance	80 000,00	0,00	0,00
66112	Intérêts - Rattachement des ICNE	-700,00	0,00	0,00
67	Charges exceptionnelles (c)	3 910 000,00	0,00	0,00
671	Charges exceptionnelles opérat° gestion	3 830 000,00	0,00	0,00
6742	Subventions exceptionnelles d'équipement	80 000,00	0,00	0,00
68	Dotations aux provisions et dépréciat° (d) (9)	1 000 000,00	0,00	0,00
6875	Dot. prov. risques et charges exception.	1 000 000,00	0,00	0,00
69	Impôts sur les bénéfiques et assimilés (e) (10)	0,00	0,00	0,00
022	Dépenses imprévues (f)	0,00	0,00	0,00
TOTAL DES DEPENSES REELLES = a + b + c + d + e + f		9 154 400,00	37 884,17	37 884,17
023	Virement à la section d'investissement	3 339 600,00	13 146 465,77	13 146 465,77
042	Opérat° ordre transfert entre sections (11) (12)	2 100 000,00	0,00	0,00
675	Valeur comptable éléments d'actif cédés	350 000,00	0,00	0,00
6811	Dot. amort. Immos incorp. et corporelles	1 750 000,00	0,00	0,00
TOTAL DES PRELEVEMENTS AU PROFIT DE LA SECTION D'INVESTISSEMENT		5 439 600,00	13 146 465,77	13 146 465,77
043	Opérat° ordre intérieur de la section	0,00	0,00	0,00
TOTAL DES DEPENSES D'ORDRE		5 439 600,00	13 146 465,77	13 146 465,77
TOTAL DES DEPENSES D'EXPLOITATION DE L'EXERCICE (= Total des opérations réelles et d'ordre)		14 594 000,00	13 184 349,94	13 184 349,94

+

RESTES A REALISER N-1 (13)	0,00
-----------------------------------	-------------

+

D 002 RESULTAT REPORTE OU ANTICIPE (13)	0,00
--	-------------

=

TOTAL DES DEPENSES D'EXPLOITATION CUMULEES	13 184 349,94
---	----------------------

Détail du calcul des ICNE au compte 66112 (8)

SENEO - BUDGET PRINCIPAL - BS - 2024

Envoyé en préfecture le 22/03/2024
Reçu en préfecture le 22/03/2024

Publié le
ID : 092-259200210-20240319-DELIB_2024_45-DE

Montant des ICNE de l'exercice	12 1
- Montant des ICNE de l'exercice N-1	12 8
= Différence ICNE N – ICNE N-1	-700,00

- (1) Détailler les chapitres budgétaires par article conformément au plan de comptes appliqué par la commune ou l'établissement.
- (2) cf. Modalités de vote I.
- (3) Hors restes à réaliser.
- (4) Le vote de l'organe délibérant porte uniquement sur les propositions nouvelles.
- (5) Le compte 621 est retracé au sein du chapitre 012.
- (6) Le compte 634 est uniquement ouvert en M. 41.
- (7) Le compte 739 est uniquement ouvert en M. 43 et en M. 44.
- (8) Le montant des ICNE de l'exercice correspond au montant de l'étape en cours cumulé aux crédits de l'exercice. Si le montant des ICNE de l'exercice est inférieur au montant de l'exercice N-1, le montant du compte 66112 sera négatif.
- (9) Si la régie applique le régime des provisions semi-budgétaires, ainsi que pour la dotation aux dépréciations des stocks de fournitures et de marchandises, des créances et des valeurs mobilières de placement, aux dépréciations des comptes de tiers et aux dépréciations des comptes financiers.
- (10) Ce chapitre n'existe pas en M. 49.
- (11) Cf. définitions du chapitre des opérations d'ordre, *DE 042 = RI 040*.
- (12) Le compte 6815 peut figurer dans le détail du chapitre 042 si la régie applique le régime des provisions budgétaires.
- (13) Inscrire en cas de reprise des résultats de l'exercice précédent (après vote du compte administratif ou si reprise anticipée des résultats).



III – VOTE DU BUDGET

SECTION D'EXPLOITATION – DETAIL DES RECETTES

Chap / art (1)	Libellé (1)	Budget de l'exercice (2)	Propositions nouvelles (3)	Vote (4)
013	Atténuations de charges (5)	0,00	0,00	0,00
70	Ventes produits fabriqués, prestations	12 746 000,00	77 000,00	77 000,00
7011	Eau	11 290 000,00	0,00	0,00
704	Travaux	585 000,00	0,00	0,00
7088	Autres produits d'activités annexes	871 000,00	77 000,00	77 000,00
73	Produits issus de la fiscalité (6)	0,00	0,00	0,00
74	Subventions d'exploitation	0,00	0,00	0,00
75	Autres produits de gestion courante	440 000,00	15 000,00	15 000,00
757	Redevances des fermiers, concession..	440 000,00	0,00	0,00
7588	Autres	0,00	15 000,00	15 000,00
TOTAL = RECETTES DE GESTION DES SERVICES (a) = 013 + 70 + 73 + 74 + 75		13 186 000,00	92 000,00	92 000,00
76	Produits financiers (b)	0,00	0,00	0,00
77	Produits exceptionnels (c)	0,00	0,00	0,00
78	Reprises sur provisions et dépréciations (d) (7)	1 000 000,00	0,00	0,00
7875	Rep. prov. risques et charges exception.	1 000 000,00	0,00	0,00
TOTAL DES RECETTES REELLES = a + b + c + d		14 186 000,00	92 000,00	92 000,00
042	Opérat° ordre transfert entre sections (8) (9)	408 000,00	0,00	0,00
777	Quote-part subv invest transf cpte résul	408 000,00	0,00	0,00
043	Opérat° ordre intérieur de la section (8)	0,00	0,00	0,00
TOTAL DES RECETTES D'ORDRE		408 000,00	0,00	0,00
TOTAL DES RECETTES D'EXPLOITATION DE L'EXERCICE (= Total des opérations réelles et d'ordre)		14 594 000,00	92 000,00	92 000,00

+

RESTES A REALISER N-1 (10)	0,00
-----------------------------------	-------------

+

R 002 RESULTAT REPORTE OU ANTICIPE (10)	13 092 349,94
--	----------------------

=

TOTAL DES RECETTES D'EXPLOITATION CUMULEES	13 184 349,94
---	----------------------

Détail du calcul des ICNE au compte 7622 (11)

Montant des ICNE de l'exercice	0,00
- Montant des ICNE de l'exercice N-1	0,00
= Différence ICNE N – ICNE N-1	0,00

(1) Détailler les chapitres budgétaires par article conformément au plan de comptes appliqué par la régie.

(2) cf. Modalités de vote I.

(3) Hors restes à réaliser.

(4) Le vote de l'assemblée porte uniquement sur les propositions nouvelles.

(5) Le compte 699 n'existe pas en M. 49.

(6) Ce chapitre existe uniquement en M. 41, M. 43 et M. 44.

(7) Si la régie applique le régime des provisions semi-budgétaires, ainsi que pour la dotation aux dépréciations des stocks de fournitures et de marchandises, des créances et des valeurs mobilières de placement, aux dépréciations des comptes de tiers et aux dépréciations des comptes financiers.

(8) Cf. définitions du chapitre des opérations d'ordre, RE 042 = DI 040, RE 043 = DE 043.

(9) Le compte 7815 peut figurer dans le détail du chapitre 042 si la régie applique le régime des provisions budgétaires.

(10) Inscrire en cas de reprise des résultats de l'exercice précédent (après vote du compte administratif ou si reprise anticipée des résultats).

(11) Le montant des ICNE de l'exercice correspond au montant de l'étape en cours cumulé aux crédits de l'exercice. Si le montant des ICNE de l'exercice est inférieur au montant de l'exercice N-1, le montant du compte 7622 sera négatif.



III – VOTE DU BUDGET

SECTION D'INVESTISSEMENT – DETAIL DES DEPENSES

Chap / art (1)	Libellé (1)	Budget de l'exercice (2)	Propositions nouvelles (3)	Vote (4)
20	Immobilisations incorporelles (hors opérations)	3 593 500,00	-160 000,00	-160 000,00
203	Frais d'études, recherche, développement	3 593 500,00	-160 000,00	-160 000,00
21	Immobilisations corporelles (hors opérations)	134 000,00	0,00	0,00
213	Constructions	32 000,00	0,00	0,00
218	Autres immobilisations corporelles	102 000,00	0,00	0,00
22	Immobilisations reçues en affectation (hors opérations)	0,00	0,00	0,00
23	Immobilisations en cours (hors opérations)	14 377 100,00	106 200,00	106 200,00
2315	Installat°, matériel et outillage techni	13 182 600,00	96 200,00	96 200,00
238	Avances commandes immo. incorp.	1 194 500,00	10 000,00	10 000,00
Total des dépenses d'équipement		18 104 600,00	-53 800,00	-53 800,00
10	Dotations, fonds divers et réserves	0,00	0,00	0,00
13	Subventions d'investissement	0,00	0,00	0,00
16	Emprunts et dettes assimilées	433 800,00	0,00	0,00
1641	Emprunts en euros	430 000,00	0,00	0,00
167	Emprunts et dettes condit° particulières	3 800,00	0,00	0,00
18	Compte de liaison : affectat° (BA,régie)	0,00	0,00	0,00
26	Participat° et créances rattachées	0,00	0,00	0,00
27	Autres immobilisations financières	2 000,00	0,00	0,00
275	Dépôts et cautionnements versés	2 000,00	0,00	0,00
020	Dépenses imprévues	0,00	0,00	0,00
Total des dépenses financières		435 800,00	0,00	0,00
Total des dépenses d'opérations pour compte de tiers		0,00	0,00	0,00
TOTAL DEPENSES REELLES		18 540 400,00	-53 800,00	-53 800,00
040	Opérat° ordre transfert entre sections (7) (8)	408 000,00	0,00	0,00
	Reprises sur autofinancement antérieur	408 000,00	0,00	0,00
1391	Subventions d'équipement	408 000,00	0,00	0,00
	Charges transférées	0,00	0,00	0,00
041	Opérations patrimoniales (9)	6 485 000,00	0,00	0,00
213	Constructions	2 750 000,00	0,00	0,00
2156	Matériel spécifique d'exploitation	2 000 000,00	0,00	0,00
2315	Installat°, matériel et outillage techni	1 735 000,00	0,00	0,00
TOTAL DEPENSES D'ORDRE		6 893 000,00	0,00	0,00
TOTAL DES DEPENSES D'INVESTISSEMENT DE L'EXERCICE (= Total des dépenses réelles et d'ordre)		25 433 400,00	-53 800,00	-53 800,00

+

RESTES A REALISER N-1 (10)	9 543 192,83
-----------------------------------	---------------------

+

D 001 SOLDE D'EXECUTION NEGATIF REPORTE OU ANTICIPE (10)	0,00
---	-------------

=

TOTAL DES DEPENSES D'INVESTISSEMENT CUMULEES	9 489 392,83
---	---------------------

(1) Détailler les chapitres budgétaires par article conformément au plan de comptes appliqué par la régie.

(2) cf. Modalités de vote, I.

(3) Hors restes à réaliser.

(4) Le vote de l'organe délibérant porte uniquement sur les propositions nouvelles.

(5) Voir état III B 3 pour le détail des opérations d'équipement.

(6) Voir annexe IV A7 pour le détail des opérations pour compte de tiers.

(7) Cf. définitions du chapitre des opérations d'ordre, *DI 040 = RE 042*.

(8) Le compte 15...2 peut figurer dans le détail du chapitre 042 si la régie applique le régime des provisions budgétaires.

(9) Cf. définitions du chapitre des opérations d'ordre, *DI 041 = RI 041*.

(10) Inscrire en cas de reprise des résultats de l'exercice précédent (après vote du compte administratif ou si reprise anticipée des résultats).



III – VOTE DU BUDGET

SECTION D'INVESTISSEMENT – DETAIL DES RECETTE

Chap / art (1)	Libellé (1)	Budget de l'exercice (2)	Propositions nouvelles (3)	Vote (4)
13	Subventions d'investissement	800 000,00	0,00	0,00
131	Subvention d'équipement	800 000,00	0,00	0,00
16	Emprunts et dettes assimilées (hors 165)	12 708 800,00	-5 301 245,50	-5 301 245,50
1641	Emprunts en euros	12 708 800,00	-5 301 245,50	-5 301 245,50
20	Immobilisations incorporelles	0,00	0,00	0,00
21	Immobilisations corporelles	0,00	0,00	0,00
22	Immobilisations reçues en affectation	0,00	0,00	0,00
23	Immobilisations en cours	0,00	0,00	0,00
Total des recettes d'équipement		13 508 800,00	-5 301 245,50	-5 301 245,50
10	Dotations, fonds divers et réserves	0,00	0,00	0,00
165	Dépôts et cautionnements reçus	0,00	0,00	0,00
18	Compte de liaison : affectat° (BA,régie)	0,00	0,00	0,00
26	Participat° et créances rattachées	0,00	0,00	0,00
27	Autres immobilisations financières	0,00	0,00	0,00
Total des recettes financières		0,00	0,00	0,00
Total des recettes d'opérations pour compte de tiers		0,00	0,00	0,00
TOTAL RECETTES REELLES		13 508 800,00	-5 301 245,50	-5 301 245,50
021	Virement de la section d'exploitation	3 339 600,00	13 146 465,77	13 146 465,77
040	Opérat° ordre transfert entre sections (6) (7)	2 100 000,00	0,00	0,00
213	Constructions	350 000,00	0,00	0,00
2803	Frais d'études, recherche et développ.	150 000,00	0,00	0,00
2805	Licences, logiciels, droits similaires	5 000,00	0,00	0,00
2812	Agencements, aménagements de terrains	3 000,00	0,00	0,00
2813	Constructions	820 000,00	0,00	0,00
28156	Matériel spécifique d'exploitation	737 000,00	0,00	0,00
2818	Autres immobilisations corporelles	35 000,00	0,00	0,00
TOTAL DES PRELEVEMENTS PROVENANT DE LA SECTION D'EXPLOITATION		5 439 600,00	13 146 465,77	13 146 465,77
041	Opérations patrimoniales (8)	6 485 000,00	0,00	0,00
10251	Dons et legs en capital	2 750 000,00	0,00	0,00
203	Frais d'études, recherche, développement	2 000 000,00	0,00	0,00
238	Avances commandes immo. incorp.	1 735 000,00	0,00	0,00
TOTAL RECETTES D'ORDRE		11 924 600,00	13 146 465,77	13 146 465,77
TOTAL DES RECETTES D'INVESTISSEMENT DE L'EXERCICE (= Total des recettes réelles et d'ordre)		25 433 400,00	7 845 220,27	7 845 220,27

+

RESTES A REALISER N-1 (9)	0,00
----------------------------------	-------------

+

R 001 SOLDE D'EXECUTION POSITIF REPORTE OU ANTICIPE (9)	1 644 172,56
--	---------------------

=

TOTAL DES RECETTES D'INVESTISSEMENT CUMULEES	9 489 392,83
---	---------------------

(1) Détailler les chapitres budgétaires par article conformément au plan de comptes appliqué par la régie.

(2) cf. Modalités de vote, I.

(3) Hors restes à réaliser.

(4) Le vote de l'organe délibérant porte uniquement sur les propositions nouvelles.

(5) Voir annexe IV A7 pour le détail des opérations pour compte de tiers.

(6) Cf. définitions du chapitre des opérations d'ordre, RI 040 = DE 042.

(7) Le compte 15...2 peut figurer dans le détail du chapitre 042 si la régie applique le régime des provisions budgétaires.

(8) Cf. définitions du chapitre des opérations d'ordre, DI 041 = RI 041.

(9) Inscrire en cas de reprise des résultats de l'exercice précédent (après vote du compte administratif ou si reprise anticipée des résultats).



III – VOTE DU BUDGET

DETAIL DES CHAPITRES D'OPERATION D'EQUIPEMEN

Cet état ne contient pas d'information.

SENF - BUDGET PRINCIPAL - 03 - 2024

IV - ANNEXES	IV
ARRETE ET SIGNATURES	0

Nombre de membres en exercice : 25
 Nombre de membres présents : 17
 Nombre de suffrages exprimés : 18
 VOTES :
 Pour : 16
 Contre : 0
 Abstentions : 1

Date de convocation : 11/03/2024

Présenté par (1),
A la
(1) M. Naudoux, le 10/03/2024

Décidé par l'assemblée (2), réunie en session
A la Naudoux, le 10/03/2024
Les membres de l'assemblée délibérante (2)(3).

Certifié exécutoire par (1), après avis de la transmission en préfecture, le , et de la publication le

A. /

(1) Indiquer le « président ou conseil d'administration » ou l'organisme de tutelle, le cas échéant, de la commune.
 (2) L'assemblée délibérante (Mairie).
 (3) L'assemblée délibérante ou son délégué autorisé.

(Handwritten signatures and stamps)

Benoit de SOULHART

Page 16

P. Gomez